



<b>INFORME BÁSICO (U)</b>	<b>DNISF</b>
	<b>FORMULARIO OPERATIVO Nº 5</b> V10 – Septiembre 2022

ID	TIPO	FECHA	HORA	HORA UTC
EX-2022-116439111- -APN-JST#MTR	Accidente	27/10/2022	09:40	12:40

<b>RESEÑA</b>	<b>CATEGORÍA DEL SUCESO</b>	Descarrilamiento
---------------	-----------------------------	------------------

El 27 de octubre de 2022, a las 9:40 aproximadamente, se produjo el descarrilamiento del tren de carga N° FO4 operado por Belgrano Cargas y Logística (BCyL), en cercanías de la localidad de General Levalle, en el sur de la provincia de Córdoba. A las 9:00 del día siguiente, investigadores de la sede Rosario y de la sede Córdoba, coordinados por la sede Central, se hicieron presentes en el lugar del suceso. No se registraron personas lesionadas.

<b>DATOS DEL LUGAR</b>	
Lugar	General Levalle
Localidad	Presidente Roque Sáenz Peña
Provincia	Córdoba
Operadora / Línea	BCyL San Martín
Ubicación en el ramal	Km Palo
	533,600
Coordenadas geográficas	S [GMS] W [GMS]
	34°00'50.9" 63°54'22.8"

<b>TIPO DE LUGAR</b>			
<input checked="" type="checkbox"/> En sección	<input type="checkbox"/> En cabecera	<input type="checkbox"/> Paso a Nivel / Peatonal	<input type="checkbox"/> En curva
<input type="checkbox"/> En estación	<input type="checkbox"/> Cruce a distinto nivel	<input type="checkbox"/> Zona de renovación	<input type="checkbox"/> En obra de arte
<input type="checkbox"/> En playa	<input type="checkbox"/> En patio	<input type="checkbox"/> En desvío	<input checked="" type="checkbox"/> ADV

**OBSERVACIONES**

El accidente ocurrió en la zona del aparato de vía (ADV) del desvío a la empresa Cargill, en el km 533,600 del ramal SMC de BCyL.

<b>DATOS DEL TREN (1)</b>	
Tipo de Tracción	Concentrada
Tipo de Material Rodante	Locomotora
Tipo de Servicio / Nº de Servicio - Tren	Cargas FO4
Marca Material Rodante	CRRC
Modelo y Nº de Serie	CDD5 A1 (trocha 1676mm) 9460
Coches - Vagones / Cantidad	Vagones / 60
Origen - Destino	Palmira - San Nicolás



LESIONES A PERSONAS (1)				
	Dotación	Pasajeros	Otros	TOTAL
Fatales				
Graves				
Leves				
Ninguna	0			0

### DAÑOS A LA FORMACIÓN (1)

No registra
  Leves
  De importancia
  Destruida
  Sin información

### DATOS DEL TREN (2)

Tipo de Tracción	.
Tipo de Material Rodante	.
Tipo de Servicio / N° de Servicio - Tren	.
Marca Material Rodante	.
Modelo y N° de Serie	.
Coches - Vagones / Cantidad	
Origen - Destino	

### LESIONES A PERSONAS (2)

	Dotación	Pasajeros	Otros	TOTAL
Fatales				
Graves				
Leves				
Ninguna				

### DAÑOS A LA FORMACIÓN (2)

No registra
  Leves
  De importancia
  Destruida
  Sin información

### DAÑOS A TERCEROS

### NOTIFICACIÓN

Fecha	27/10/2022	Hora	16:25
Fuente / Medio	Mensajería	Organismo	Gcia. de Seguridad Operacional-BCyL

### COMENTARIOS ADICIONALES

Tiempo de vía cerrada 30:50

Hora de vía expedita 16:30

### REQUERIMIENTOS DE INFORMACIÓN

CNRT	<input checked="" type="checkbox"/>	Revisiones, reparaciones, certificaciones del personal, habilitaciones de material rodante.
SMN	<input checked="" type="checkbox"/>	Condiciones climáticas previas al momento del suceso.
OTROS	<input checked="" type="checkbox"/>	Resguardo del registrador de eventos, cámaras, audios.

### OBSERVACIONES Y DATOS COMPLEMENTARIOS

En el accidente del tren de carga N° FO4 descarrilaron 12 vagones y 4 volcaron sobre el lateral de la vía. Cuando los investigadores de la JST arribaron al lugar del suceso, personal de mecánica y vía se encontraba realizando tareas de mantenimiento y reparación de la superestructura. De los 16 vagones afectados, 10 ya habían sido encarrilados, 2 se encontraban en proceso de encarrilamiento y los 4 vagones volcados permanecían al margen de la vía.

### FOTOGRAFÍAS DEL SUCESO

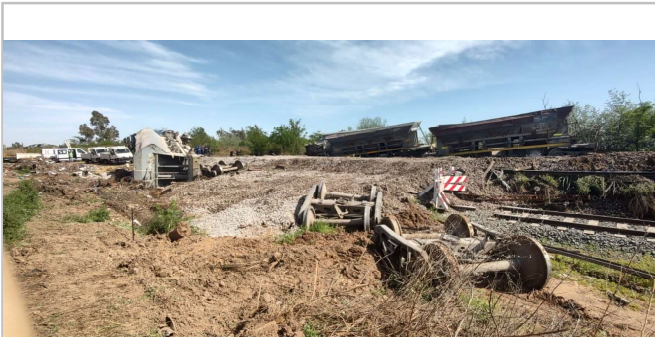

Fig 1. Imagen general del descarrilamiento del tren N°FO4, JST

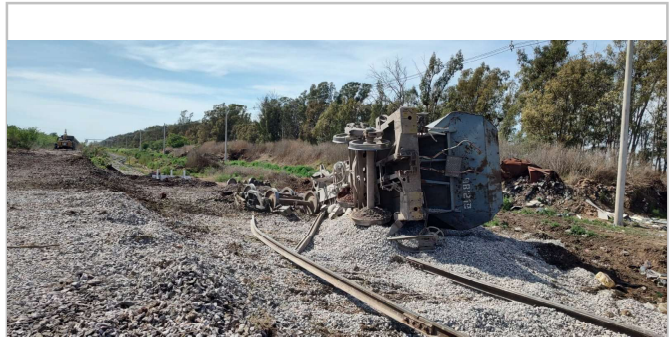

Fig 2. Imagen de vagón volcado sobre el lateral de la vía, JST



Fig 3. Imagen de la zona del inicio del descarrilamiento, JST