



INFORME BÁSICO (U)	DNISF			
	FORMULARIO OPERATIVO Nº 5 V7 – Abril 2022			

ID	TIPO	FECHA	HORA	HORA UTC
EX-2022-39869425- -APN-JST#MTR	Accidente	23/04/2022	11:32	14:32

RESEÑA	CATEGORÍA DE SINIESTRO	Descarrilamiento
---------------	-------------------------------	------------------

El 23 de abril de 2022, a las 11:32, se produjo el descarrilamiento del tren de carga N°2271 en cercanías de estación Caseros, provincia de Buenos Aires. A las 14:07 se hicieron presentes en el lugar investigadores de la JST, sede Central. No se registraron heridos.

DATOS DEL LUGAR		
Lugar	Cercanías de estación Caseros	
Localidad	Caseros	
Provincia	Buenos Aires	
Operadora / Línea	Trenes Argentinos Carga San Martín	
Ubicación en el ramal	Km	Palo
	20	4
Coordenadas geográficas	S [GMS]	W [GMS]
	34° 36' 18.1"	58° 34' 13.7"

TIPO DE LUGAR							
<input type="checkbox"/>	En sección	<input type="checkbox"/>	En cabecera	<input type="checkbox"/>	Paso a Nivel / Peatonal	<input type="checkbox"/>	En curva
<input checked="" type="checkbox"/>	En estación	<input type="checkbox"/>	Cruce a distinto nivel	<input type="checkbox"/>	Zona de renovación	<input type="checkbox"/>	En obra de arte

OBSERVACIONES

El descarrilamiento se produjo a altura del cambio 50, en el ingreso al ramal Haedo-Caseros, obstruyendo vía de corrida.

DATOS DEL TREN (1)	
Tipo de Tracción	Concentrada
Tipo de Material Rodante	Locomotora
Tipo de Servicio / Nº de Servicio - Tren	Cargas 2271
Marca Material Rodante	CRRC
Modelo y Nº de Serie	CDD5 A1 (China Cargas, Trocha 1676mm) 9456
Coches - Vagones / Cantidad	Vagones 29
Origen - Destino	Mendoza - La Plata



LESIONES A PERSONAS (1)

	Fatales	Graves	Leves	Ninguna	TOTAL
Dotación	0	0	0	2	2
Pasajeros	0	0	0	0	0
Otros	0	0	0	0	0
Total	0	0	0	2	2

DAÑOS A LA FORMACIÓN (1)

No registra
 Leves
 De importancia
 Destruida
 Sin información

DATOS DEL TREN (2)

Tipo de Tracción	.
Tipo de Material Rodante	.
Tipo de Servicio / N° de Servicio - Tren	.
Marca Material Rodante	.
Modelo y N° de Serie	.
Coches - Vagones / Cantidad	.
Origen - Destino	.

LESIONES A PERSONAS (2)

	Fatales	Graves	Leves	Ninguna	TOTAL
Dotación					
Pasajeros					
Otros					
Total					

DAÑOS A LA FORMACIÓN (2)

No registra
 Leves
 De importancia
 Destruida
 Sin información

DAÑOS A TERCEROS

NOTIFICACIÓN

Fecha	23/04/2022	Hora	11:38
Fuente / Medio	Mail	Organismo	SOFSE

COMENTARIOS ADICIONALES

A las 13:00 se retomó circulación por vía tercera.

Tiempo de vía cerrada 46:33

Hora de vía expedita 10:05 del 25/04/2022

REQUERIMIENTOS DE INFORMACIÓN

CNRT	<input checked="" type="checkbox"/>	Revisiones, reparaciones, certificaciones del personal, habilitaciones de material rodante.
SMN	<input checked="" type="checkbox"/>	Condiciones climáticas previas al momento del suceso.
OTROS	<input checked="" type="checkbox"/>	Resguardo del registrador de eventos, cámaras, audios.

OBSERVACIONES Y DATOS COMPLEMENTARIOS

El tren N° 2271 sufrió el descarrilamiento de 6 de sus 29 coches. Durante el relevamiento, personal de vía se encontraba en el lugar realizando tareas de encarrilamiento. Previamente, se retiró parte de la formación para liberar vía de corrida. Se observaron daños de importancia en la superestructura de vía en el cambio 50 y en las barras de accionamiento del mismo.

FOTOGRAFÍAS DEL SUCESO



Figura 1. Vista norte del descarrilamiento. Fuente: JST



Figura 2. Daños en superestructura, lado sur. Fuente: JST



Figura 3. Daños a la altura del cambio 50. Fuente: JST

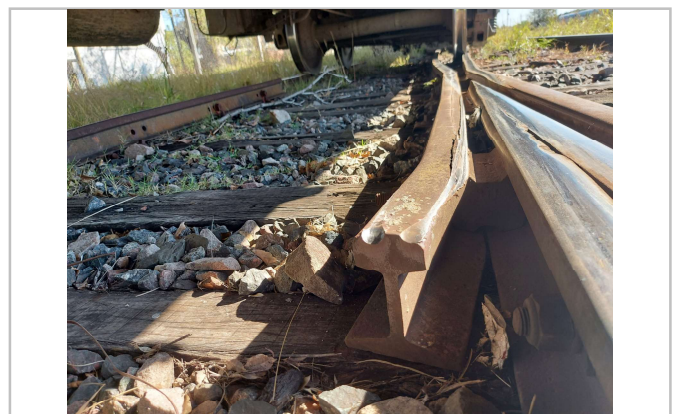

Figura 4. Marcas en cruzada del cambio 50. Fuente: JST