

JST | SEGURIDAD EN EL TRANSPORTE

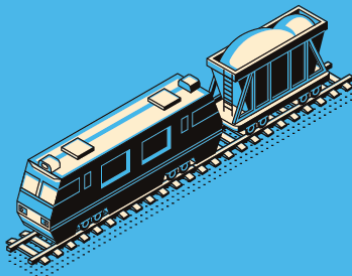

INFORME BÁSICO DE SUCESO FERROVIARIO

Expediente: Expediente: EX-2023-101820312- -APN-JST#MTR

Suceso: accidente

Título: Descarrilamiento en cercanías de la estación San Martín de Tours, López, Santa Fe

Empresa operadora: Nuevo Central Argentino Sociedad Anónima (NCA)

Fecha y hora del suceso: 30 de agosto de 2023, 9:20 (hora local)

Dirección Nacional de Investigación de Sucesos Ferroviarios

*primero
la gente*



Ministerio de Transporte
Argentina



Información básica		
Expediente	EX-2023-101820312- -APN-JST#MTR	
Fecha	30/08/2023	
Hora local	9:20	
Suceso	Accidente	
Categoría	Descarrilamiento	
Operadora	Nuevo Central Argentino SA (NCA)	
Ferrocarril	Ferrocarril Mitre	
Línea/División	Mitre	Rosario-Tucumán

Lugar del suceso				
Lugar	Cercanías de la estación San Martín de Tours			
Localidad	López			
Provincia	Santa Fe			
Ubicación en el ramal	km	442	palo	-
Coordenadas	S	31°50'37.5"	O	61°17'53.4"

Reseña
<p>El 30 de agosto de 2023, a las 09:20 aproximadamente, se produjo el descarrilamiento del tren de carga 800/45C, operado por NCA, en cercanías de la estación San Martín de Tours, López, Santa Fe. El accidente provocó daños en la infraestructura y en el material rodante. Se observaron 8 vagones descarrilados inclinados y 3 descarrilados sobre la vía. No se registraron personas lesionadas.</p>

Tipo de lugar		
Curva <input type="checkbox"/>	Cruce a distinto nivel <input type="checkbox"/>	Desvío <input type="checkbox"/>
Estación <input type="checkbox"/>	Estación cabecera <input type="checkbox"/>	Obra de arte <input type="checkbox"/>
Patio <input type="checkbox"/>	Paso a nivel <input type="checkbox"/>	Playa <input type="checkbox"/>
Sección <input checked="" type="checkbox"/>	Zona de renovación <input type="checkbox"/>	Otro <input type="checkbox"/>



Datos del vehículo ferroviario - tren 800/45C				
Tipo de material rodante	Locomotora			
Marca	GENERAL MOTORS			
Modelo	GT22 CW (trocha 1676 mm)			
N.º de serie	9097			
Tipo de tracción	Concentrada			
Tipo de servicio	Pasajeros			
N.º de tren	800/45C			
Cantidad de vagones	57			
Recorrido	Origen	Rafaela	Destino	San Lorenzo

Daños al material rodante - tren 800/45C	
Tipo de daños	De importancia
Observaciones	Los daños corresponden al material remolcado

Personas involucradas - tren 800/45C					
	Víctimas fatales	Lesiones graves	Lesiones leves	Sin lesiones	Total
Dotación	0	0	0	2	2
Pasajeros	0	0	0	0	0
Otros	0	0	0	0	0
Total	0	0	0	2	2

Daños a la infraestructura y/o instalaciones fijas	
Tipo de daños	Graves
Observaciones	-



Afectación del servicio				
Tiempo de vía cerrada	36 horas y 10 minutos			
Vía expedita	Fecha	31/08/2023	Hora local	21:30

Notificación del suceso	
Fecha	30/08/2023
Hora local	11:28
Fuente	Mail
Organismo	NCA

Solicitud de información	
CNRT	Revisiones, reparaciones, certificaciones del personal, habilitaciones de material rodante.
SMN	Condiciones climáticas previas al momento del suceso.
Empresa operadora	Registrador de eventos, cámaras y audios.

Datos complementarios
El día del suceso, a las 17:20 aproximadamente, agentes de la sede Rosario se hicieron presentes en el lugar del suceso para llevar adelante las acciones iniciales de la investigación, coordinados por la sede Central.

Fotografías del suceso



Figura 1. Vista general del descarrilamiento. Fuente: JST, 2023

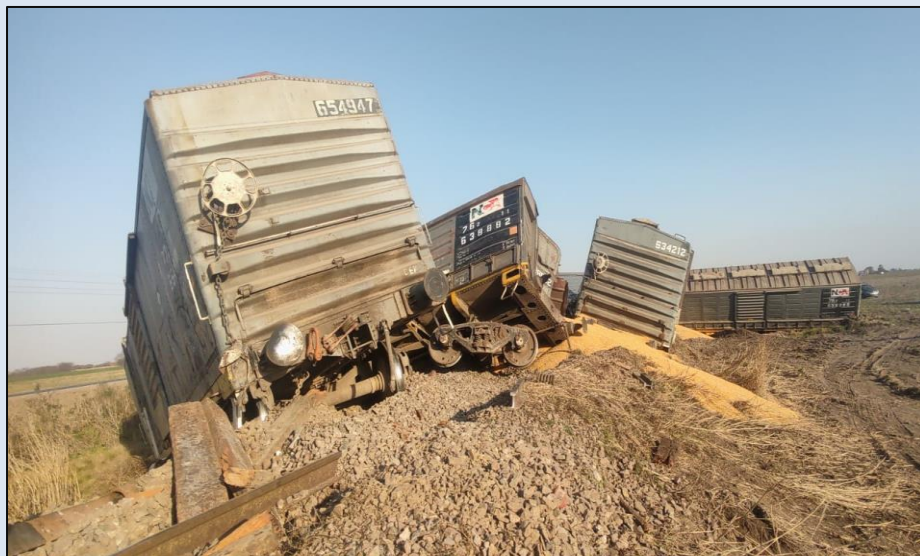

Figura 2. Daños y pérdida de carga de parte de la formación. Fuente: JST, 2023