



Informe Básico de suceso automotor	
Expediente	EX-2021-113931629- -APN-DNISAU#JST
Tipo de suceso	Accidente

Lugar y fecha			
Fecha	20/11/2021	Hora	09:20
Lugar	Avenida General Francisco Fernández de la Cruz y Pergamino		
Localidad / Partido	Villa Soldati		
Provincia	CABA		
Coordenadas	-34.6617823, -584460386		

Reseña	Tipo de evento: Colisión
<p>El ómnibus de la línea 101, interno 472 (Vehículo 1), transitaba por la Avenida General Francisco Fernández de la Cruz, por el carril de circulación exclusiva para transporte de pasajeros, desde la Autopista Presidente Héctor José Cámpora hacia la Avenida De la Fuente. Paralelo al Vehículo 1, y por los carriles de circulación sin restricción de tránsito y en el mismo sentido, circulaba una Chrysler Caravan (Vehículo 2). En la intersección con la calle Pergamino, el Vehículo 2 realizó una maniobra de giro hacia su izquierda y fue impactado por el Vehículo 1. La intersección cuenta con semáforos sin habilitación para realizar giros hacia la izquierda. Se reportaron cuatro personas lesionadas.</p>	

Personas y resultados					
Personas	Fallecidos	Lesionados	Ilesos	A determinar	Total
Conductor	0	1	1	0	2
Pasajero	0	3	0	0	3
Acompañante	0	0	1	0	1
Otros	0	0	0	0	0
<b>Total</b>	<b>0</b>	<b>4</b>	<b>2</b>	<b>0</b>	<b>6</b>

Vehículos participantes	Tipo de servicio	Total
Ómnibus	Pasajeros regular, servicio urbano	1
Automóvil particular	No aplica	1
<b>Total</b>		<b>2</b>

Organismos intervinientes
---------------------------



<b>Fiscalía</b>	A determinar
<b>Policía</b>	Comisaría vecinal 8 B
<b>Bomberos</b>	Bomberos de la Ciudad
<b>Ambulancia</b>	SAME
<b>Concesión vial</b>	No
<b>Morgue</b>	No
<b>Municipalidad - Grúas</b>	No

Notificación			
<b>Fecha</b>	20/11/2021	<b>Hora</b>	11:50
<b>Fuente</b>	Centro de Control y Respuesta JST (CCR)		

<b>Vehículo 1 (pasajeros)</b>	<b>Dominio:</b> AE512KD	<b>Tipo:</b> Ómnibus
<b>Categoría</b>	M3: Vehículos para transporte de pasajeros con más de 8 asientos, excluyendo el asiento del conductor, y que tengan un peso máximo mayor a los cinco mil kilogramos (5000 kg).	
<b>Carrocería</b>	<b>Marca</b>	TODOBUS
	<b>Modelo</b>	A determinar
<b>Chasis</b>	<b>Marca</b>	Agrale
	<b>Modelo</b>	MT 17.0 LE (L24- 106)
<b>Revisión Técnica Obligatoria</b>	<b>Resultado</b>	Apto
	<b>Tipo</b>	Transporte interjurisdiccional
	<b>Realizada</b>	24/06/2021
	<b>Vencimiento</b>	24/12/2021
<b>Configuración de ejes</b>	1S-1D	
<b>Cantidad de asientos</b>	28	
<b>Empresa</b>	D.O.T.A. S.A. DE TRANSPORTE AUTOMOTOR	
<b>Interno</b>	472	
<b>Seguro</b>	Sí. Vencimiento: 28/02/2022	
<b>Servicio</b>	<b>Ocasión de servicio</b>	Sí
	<b>Tipo de servicio</b>	Pasajeros regular servicio urbano
	<b>Origen</b>	Terminal de colectivos Puente La Noria
	<b>Destino</b>	Retiro
	<b>Jurisdicción</b>	Nacional
<b>Sentido de circulación</b>	<b>Vía</b>	Avenida General Francisco Fernández de la Cruz
	<b>Desde</b>	Autopista Presidente Héctor José Cámpora
	<b>Hacia</b>	Avenida La Fuente
<b>Daños</b>	Frontal	



<b>Vehículo 2 (particular)</b>	<b>Tipo:</b> Familiar Rural
<b>Categoría</b>	M1: Vehículo para transporte de pasajeros, que no contengan más de 8 asientos, además del asiento del conductor, y que cargado no exceda de un peso máximo de tres mil quinientos kilogramos (3500 kg)
<b>Marca</b>	Chrysler
<b>Modelo</b>	Caravan SE 2.4L
<b>Año modelo</b>	2008
<b>Uso</b>	Particular
<b>Daños</b>	Lateral izquierdo

Conductores involucrados					
Ubicación	Género	Edad	Estado	LiNTI	
				Categoría	Estado
Vehículo 1	Masculino	30	Ileso	Cargas generales	Vigente
				Pasajeros (A10L, A1TP, A1TR, A2LD, A2OL, A2TR)	
Vehículo 2	Masculino	A determinar	Lesionado	No aplica	No aplica

Otras personas involucradas				
Acompañante/pasajero	Ubicación	Género	Edad	Estado
Acompañante	Vehículo 2	Femenino	A determinar	Ilesa
Pasajero	Vehículo 1	A determinar	A determinar	Lesionada
Pasajero	Vehículo 1	A determinar	A determinar	Lesionada
Pasajero	Vehículo 1	A determinar	A determinar	Lesionada

Medio	
<b>Tipo</b>	Avenida
<b>Configuración</b>	Intersección
<b>Material superficie</b>	Asfalto
<b>División física</b>	Sí
<b>Material división física</b>	Hormigón y plástico
<b>Luminosidad</b>	Luz natural
<b>Estado meteorológico</b>	Bueno
<b>Restricción de tránsito</b>	No
<b>Señalización</b>	Horizontal y vertical
<b>Semáforo</b>	Sí



### Fotografías del suceso



Figura 1. Lugar donde se produjo el suceso. Huella de arrastre posimpacto. Fuente: JST, 2021.

### Fotografías del suceso

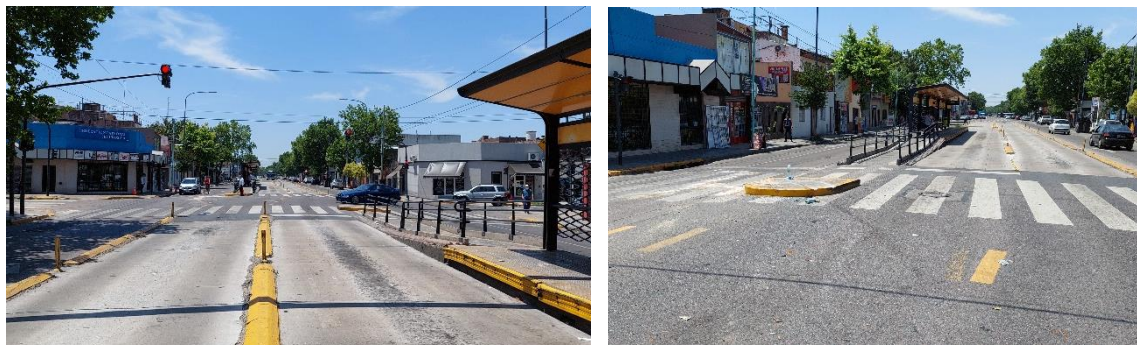

Figura 2. Posiciones finales de los vehículos. Fuente: JST, 2021.

### Observaciones y datos complementarios

#### Fuentes de información consultadas

- Comisión Nacional de Regulación del Transporte
- Registro Único de Transporte Automotor
- Agencia Nacional de Seguridad Vial
- Dirección Nacional de los Registros Nacionales de la Propiedad del Automotor y de Créditos Prendarios

#### Solicitud de información

- Comisión Nacional de Regulación del Transporte
- Agencia Nacional de Seguridad Vial