

## INFORME BÁSICO DE SUCESO AUTOMOTOR

Información básica	
Título	126. Cargas, colisión, Porteña, Córdoba
Expediente	EX-2022-102116587- -APN-DNISAU#JST
Tipo de suceso	Accidente

Lugar y fecha			
Fecha	23/9/2022	Hora	11:20
Lugar	Ruta Provincial 1, kilómetro 44		
Localidad, Partido	Municipio de Porteña, departamento de San Justo		
Provincia	Córdoba		
Coordenadas	-31.00172427158169, -62.06469598280601		

Notificación			
Fecha	23/09/2022	Hora	16:00
Fuente	Centro de Control y Respuesta JST (CCR)		

Reseña	Tipo de evento: Colisión
<p>El suceso ocurrió el 23/9/2022, aproximadamente a las 11:20, a la altura del kilómetro 44 de la Ruta Provincial 1, donde confluye el Bv. 25 de mayo por el que se accede a la localidad de Porteña (acceso norte). Por razones que se encuentran bajo investigación, un automóvil particular (Vehículo 2), proveniente del Bv. 25 de Mayo, impactó de manera frontoangular con un camión cisterna (Vehículo 1) que circulaba por la ruta. de la colisión, el Vehículo 1 volcó y culminó sobre el cantero central. Como resultado, se reportaron daños materiales en ambos vehículos y barreras semirrígidas metálicas. Las personas involucradas resultaron ilesas.</p>	

Personas y resultados					
Personas	Fallecidas	Lesionadas	Ilesas	A determinar	Total
Conductor/a	0	0	2	0	2
Pasajero/a	0	0	0	0	0
Acompañante	0	0	1	0	1
Ocupante	0	0	1	0	1
Otros	0	0	0	0	0
<b>Total</b>	<b>0</b>	<b>0</b>	<b>4</b>	<b>0</b>	<b>4</b>



Vehículos participantes	Tipo de servicio	Jurisdicción	Total
Vehículo 1	Cargas	A determinar	1
Vehículo 2	Particular	No aplica	1
Total			2

Organismos intervinientes	
Fiscalía	Fiscalía Turno IV
Policía	Subcomisaria Porteña
Bomberos	Bomberos Voluntarios San Francisco
Ambulancia	A determinar
Concesión vial	A determinar
Morgue	No aplica
Municipalidad	No aplica
Grúas	A determinar

Vehículo 1 (cargas)	Dominio: OIL051	Tipo: Cisterna
Categoría	N3: vehículo para transporte de carga con un peso máximo superior a los doce mil kilogramos	
Marca	Mercedes Benz	
Modelo	BMO 695 Version Atron 1624 51	
Año	2014	
Tipo de caja	TTC (Tanque cisterna)	
Configuración de ejes	1S-1D	
Revisión Técnica Obligatoria (CENT)	Tipo	Cargas interjurisdiccional
	Emisor	074 VTI SA
	Resultado	Apto
	Realizada	01/07/2022
	Vencimiento	01/07/2023
RUTA	Estado	Vigente
	Validación	25/07/2022
	Clase de carga habilitada	Sustancias alimenticias
Ubicación de daños	Anterior y posterior	
Descripción de daños	Cabina, paragolpes delantero, puertas	
	Dominio: NBN992	Tipo: Cisterna
Categoría	O4: remolques cuyo peso máximo es mayor a diez mil kilogramos	
Marca	Di Polvere	
Modelo	AT3	



Año	2013	
Tipo de caja	TTC (Tanque cisterna)	
Configuración de ejes	2D-1D	
Revisión Técnica Obligatoria (CENT)	Tipo	Cargas interjurisdiccional
	Emisor	074 VTI SA
	Resultado	Apto
	Realizada	25/09/2021
	Vencimiento	25/09/2022
	Estado	Vigente
RUTA	Validación	20/09/2022
	Clase de carga habilitada	Sustancias alimenticias
Ubicación de daños	Anterior y posterior	
Descripción de daños	Estructura de cisterna	
Servicio	Ocasión de servicio	Sí
	Carga transportada	Leche
	Origen	A determinar
	Destino	A determinar
Sentido de circulación	Vía	Ruta Provincial 1
	Desde	Brinkkman
	Hacia	Porteña

<b>Vehículo 4 (particular)</b>	<b>Tipo: Sedán</b>	
Categoría	M1: vehículo para transporte de pasajeros que no contengan más de ocho asientos, además del asiento del conductor, y que cargado no exceda de un peso máximo de tres mil quinientos kilogramos	
Marca	Renault	
Modelo	Megane	
Uso	Particular	
Sentido de circulación	Vía	Ruta Provincial 1
	Desde	Porteña
	Hacia	Brinkkman
Ubicación de daños	Anterior	
Descripción de daños	Paragolpes, capó, parabrisas, puertas	

<b>Empresa operadora del servicio del Vehículo 1 (Cargas)</b>	
Certificado RUTA	A-123811
Fecha de inscripción	22/10/2020
Tipo de transportista	Transportista individual



<b>Empresa operadora del servicio del Vehículo 1 (Cargas)</b>	
Categoría del transportista	Transportista de Carga Masiva o a Granel (T.C.M.G.)

<b>Datos básicos del personal de conducción que participó del suceso</b>					
Identificación	Ubicación	Rol	Género	Edad	Estado
Conductor 1	Vehículo 1	Conducción efectiva	Varón	A determinar	lleso
Conductora 2	Vehículo 2	Conducción efectiva	Varón	A determinar	lleso

<b>Habilitaciones del personal de conducción<sup>1</sup></b>		
<b>Tipo de Licencia</b>		<b>Conductor 1</b>
Porte	Centro emisor	A determinar
	Sistema	A determinar
	Clase	A determinar
	Vencimiento	A determinar
LiNTI	Categoría	Cargas generales
	Vencimiento	09/02/2024

<b>Otras personas involucradas</b>			
Cantidad	Ubicación	Ocupación dentro del habitáculo	Estado
1	Vehículo 2	Acompañante	Sin lesiones
1	Vehículo 2	Pasajero	Sin lesiones

<b>Medio</b>	
Tipo	Ruta
Configuración	Calzada única, dos carriles
Geometría del tramo	Intersección tipo Y
Material superficie	Asfalto
División física	Otra
Material división física	Pasto
Condiciones de la calzada	Seca y limpia
Luminosidad	Diurna
Iluminación artificial	No
Visibilidad reducida	No
Obstáculos	A determinar
Estado meteorológico	Despejado

Medio	
Restricción de tránsito	No
Señalización	Horizontal y vertical
Semáforo	No aplica
Observaciones	No

### Fotografías del suceso



Figura 1. Posición final del Vehículo 1. Fuente: *Policía Caminera, 2022*



Figura 2. Posición final del Vehículo 2. Fuente: *Policía Caminera, 2022*

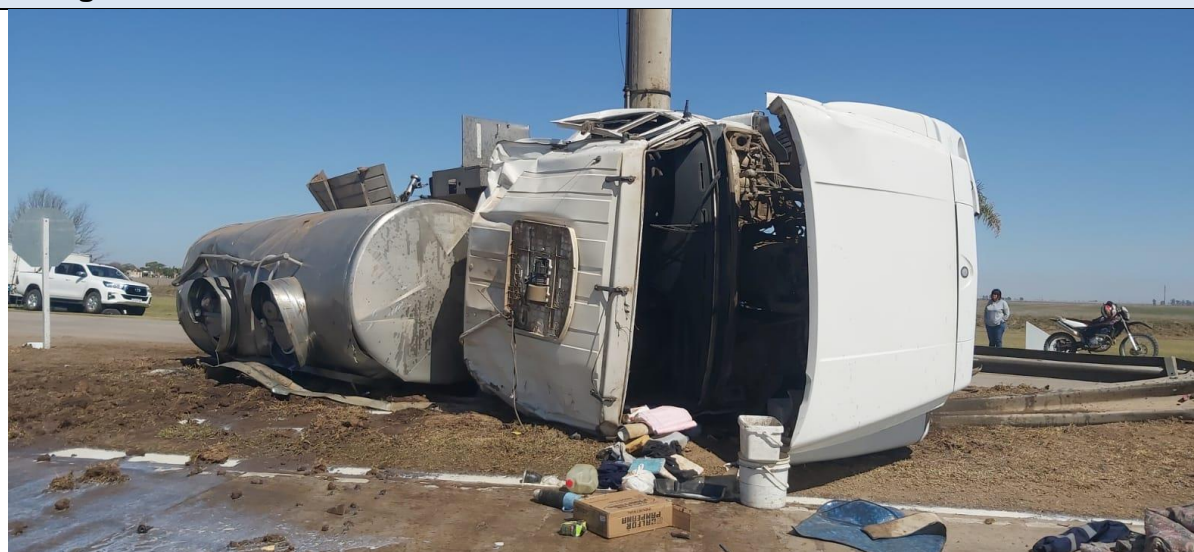

### **Observaciones y datos complementarios**

#### Fuentes de información consultadas

- Policía Porteña
- Policía Caminera de la provincia de Córdoba
- Fuente de consulta web RTO versión 2014
- Fuente de consulta web CNRT
- Diario web “La Voz Del Interior”
- Diario web “Radio Belgrano”