



INFORME BÁSICO (P)

DNISF

FORMULARIO Nº 2

V4 – Marzo 2021

ID	TIPO	FECHA	HORA	HORA UTC
EX-2021-49660831- -APN-JST#MTR	ACCIDENTE	02/06/2021	20:35	23:35

LUGAR Y FECHA

Lugar	Patio Parada		
Localidad	Rosario		
Provincia	SANTA FE		
Operadora / Línea	NCA		
Ubicación en el ramal	Km	Palo	
	4.6		
Coordenadas geográficas	S [GMS]	W [GMS]	
	32.931914	60.684106	

TIPO DE LUGAR

<input type="checkbox"/> En Sección	<input type="checkbox"/> En Cabecera	<input type="checkbox"/> Paso a Nivel / Peatonal	<input type="checkbox"/> En Curva
<input type="checkbox"/> En Estación	<input type="checkbox"/> Cruce a distinto Nivel	<input type="checkbox"/> Zona de Renovación	<input type="checkbox"/> En Obra de Arte

OBSERVACIONES

Se hizo presente en el lugar personal de la JST- Rosario el cual llegó al terreno aproximadamente a las 23:00 hs local del día del suceso. Se encontraba personal de vía y obra trabajando en el sector de vía afectado. El personal de la JST- Rosario se hizo presente nuevamente en el lugar por la mañana, mientras se continuaba trabajando.

DATOS DEL TREN (1)

Tipo de Tracción	CONCENTRADA		
Tipo de Material Rodante	LOCOMOTORA		
Tipo de Servicio / Nº de Servicio - Tren	CARGAS	106/70	
Marca Locomotora	CRRC		
Modelo y Nº de Serie	CDD5-A1 , CHINA CARGA (TROCHA 1676mm)	9472	
Coches - Vagones / Cantidad	Vagones	55	
Origen - Destino	Patio Parada - San Lorenzo		
RESEÑA	CATEGORÍA DE SINIESTRO	Descarrilo	

El tren de carga 106/70 con locomotora 9472 y 55 vagones cargados, circulaba por el patio de maniobras con destino a San Lorenzo (Terminal 6) cuando sobre un ADV se produce el descarrilo.



LESIONES A PERSONAS (1)

	Mortales	Graves	Leves	Ninguna	TOTAL
Dotación	0
Pasajeros	0
Otros	0
Total	0	0	0	0	0

DAÑOS A LA FORMACIÓN (1)

Destruida
 De Importancia
 Leves
 Sin Información
 No Registra

DAÑOS A TERCEROS (1)

Incendio
 Notificación en tiempo y forma
 Preservación correcta de los restos

COMENTARIOS ADICIONALES

Como consecuencia del descarrilo se obstruyo el galibo de vía principal lo cual no permitió el paso del tren de pasajeros.

Tiempo de vía Cerrada

Hora de vía Expedita

DATOS DEL TREN (2)

Tipo de Tracción	.
Tipo de Material Rodante	.
Tipo de Servicio	.
Marca Locomotora	.
Modelo y Nº de Serie	.
Coches / Vagones (Cantidad)	.
Origen - Destino	.
RESEÑA	CATEGORÍA DE SINIESTRO

LESIONES A PERSONAS (2)

	Mortales	Graves	Leves	Ninguna	TOTAL
Dotación	0
Pasajeros	0
Otros	0
Total	0	0	0	0	0



DAÑOS A LA FORMACIÓN (2)

Destruida
 De Importancia
 Leves
 Sin Información
 No Registra

DAÑOS A TERCEROS (2)

NOTIFICACIÓN

Fecha		Hora		Hora UTC	
Fuente		Organismo			

REQUERIMIENTOS DE INFORMACIÓN

CNRT	<input checked="" type="checkbox"/>	Revisiones, reparaciones, certificaciones del personal, habilitaciones al material rodante
ONBA	<input type="checkbox"/>	Posición del sol, hora de salida y puesta
SMN	<input checked="" type="checkbox"/>	Estado climático en lapso de 5 hs. hasta el suceso
OTROS	<input checked="" type="checkbox"/>	Resguardo del registrador de eventos, cámaras

OBSERVACIONES Y DATOS COMPLEMENTARIOS

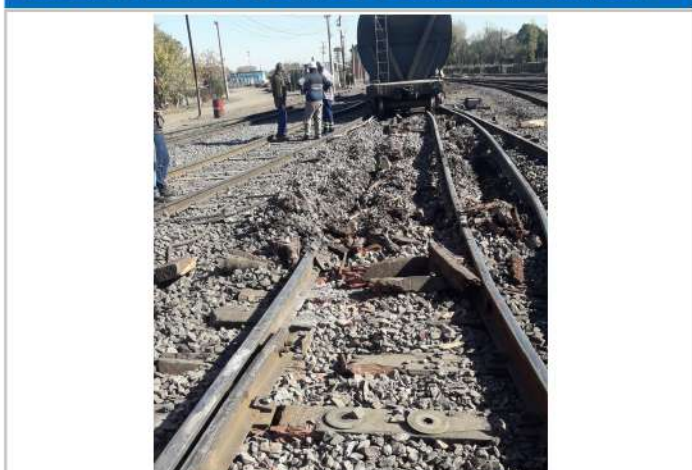

FOTOGRAFIA DEL SUCESO

