



INFORME BÁSICO

ID	FECHA	HORA LOCAL	HORA UTC
EX-2022-83989663- -APN-JST#MTR	11/08/2022	19:56	22:56

LUGAR Y FECHA DEL SUCESO	
Provincia	San Juan
Localidad/barrio	San Martín
Calle y altura/intersección	Paso a nivel (PAN) calle Independencia, vías del Ferrocarril San Martín (progresiva kilométrica 63,2)
Coordenadas geográficas	31°34'27.0"S 68°17'59.8"W

Respuesta: Investigación	Clasificación: Accidente	Tipo de suceso: Colisión
---------------------------------	---------------------------------	---------------------------------

RESEÑA
<p>El 11 de agosto de 2022 a las 19:56 (hora local), en el paso a nivel (PAN) de la calle Independencia próximo a la Ruta Provincial 230, departamento San Martín, Provincia de San Juan, se produjo una colisión entre un ómnibus urbano de pasajeros de la Red Tulum; empresa El Triunfo; interno 38, dominio AD595OB, que circulaba en sentido sur a norte, y un tren de Belgrano Cargas y Logística (BCyL), que transportaba piedra caliza y circulaba en sentido noroeste a sureste.</p> <p>Como consecuencia del accidente, el conductor del ómnibus resulto herido.</p>

VEHÍCULO - FORMACIÓN FERROVIARIA	
Tipo de tracción	Concentrada diésel eléctrica
N.º de tren:	M38
Formación	Locomotoras 6469/6449; 34 vagones
Marca y modelo	ALCo-MLW RSD 35
Operador	Belgrano Cargas y Logística (BCyL)



Servicio tipo	Carga
Origen/destino	Albardón / Cañada Honda
Daño	En proceso de investigación

VEHÍCULO - AUTOMOTOR		
Tipo de vehículo	Ómnibus Urbano	
Dominio	AD595OB	
Carrocería	A determinar	
Chasis	A determinar	
Categoría	A determinar	
Configuración de ejes	A determinar	
Servicio tipo	Transporte urbano de pasajeros	
Clase de carga	No aplica	
Año y modelo	A determinar	
Cantidad de asientos	48	
Operador	Empresa El Triunfo SA	
	Certificado	A determinar
	Fecha de inscripción	A determinar
	Tipo Transportista	A determinar
	Categoría Transportista	A determinar
Interno	38	
Seguro	A determinar	
Revisión Técnica Obligatoria	A determinar	
	Tipo de revisión	A determinar
	Fecha de revisión	A determinar



	Fecha de vencimiento	A determinar
Daños	Daños estructurales generales en el frente y en el sector anterior del lateral derecho de la unidad.	

PERSONAS LESIONADAS - TREN					
Lesiones	Mortales	Graves	Leves	Ninguna	Total
Conductor/a	0	0	A determinar	A determinar	A determinar
Pasajeros/as	0	0	0	0	0
Otros	0	0	0	0	0
Total	0	0	A determinar	A determinar	A determinar

PERSONAS LESIONADAS – ÓMNIBUS URBANO					
Lesiones	Mortales	Graves	Leves	Ninguna	Total
Conductor/a	0	0	1	0	1
Pasajeros/as	0	0	A determinar	A determinar	A determinar
Otros	0	0	0	0	0
Total	0	0	A determinar	A determinar	A determinar

ENTORNO / AMBIENTAL	
Tipo	Paso a nivel (PAN)
Configuración	Vía única (trocha ancha 1676 mm) Calzada vehicular de sentido doble con circulación ascendente y descendente
Material superficie	Asfalto

Luminosidad	En proceso de investigación
Estado meteorológico	En proceso de investigación
Visibilidad	En proceso de investigación
Señalización	En proceso de investigación
Semáforo	En proceso de investigación

FOTOGRAFÍAS DEL SUCESO



Figura 1. Posición final de los vehículos tras la colisión.

Fuente: [Tiempo de San Juan](#), 11 de agosto 2022



Figura 2. Daños en el ómnibus urbano.

Fuente: [Tiempo de San Juan](#), 11 de agosto 2022

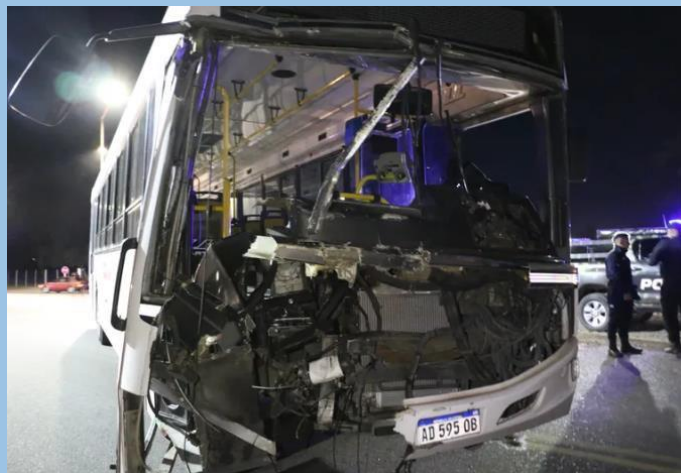

NOTIFICACIÓN			
Fecha	11/8/2022	Hora	21:00
Fuente	Prensa		

LLEGADA AL LUGAR DEL SUCESO			
Fecha	12/8/2022	Hora	10:00

OBSERVACIONES Y DATOS COMPLEMENTARIOS
Se realizó relevamiento de campo por parte de los investigadores de la sede de Mendoza el día viernes 12 de agosto.