

INFORME BÁSICO DE SUCESO AUTOMOTOR

Información básica	
Título	122. IB. Cargas, choque múltiple y atropello, Villa Soldati, CABA
Expediente	EX-2022-96574617- -APN-DNISAU#JST
Tipo de suceso	Accidente

Lugar y fecha			
Fecha	09/09/2022	Hora	12:10
Lugar	Berón de Astrada 2753, Villa Soldati		
Localidad, Partido	Ciudad Autónoma de Buenos Aires		
Provincia	Buenos Aires		
Coordenadas	-34.663964,-58.4334522		

Notificación			
Fecha	09/09/2022	Hora	13:59
Fuente	Centro de Control y Respuesta JST (CCR)		

Reseña	Tipo de evento: Choque múltiple
<p>El suceso ocurrió el viernes 9 de septiembre de 2022 a las 12:10 en la calle Berón de Astrada, barrio de Villa Soldati, CABA. Por motivos que se encuentran bajo investigación, se produjo un choque múltiple entre cuatro camiones de carga. El hecho se produjo cuando un camión rígido (Vehículo 1) con dos ocupantes, que circulaba por calle Berón de Astrada en sentido desde calle Castañon hacia calle Culpina, a la altura 2753 chocó con un camión tractor (Vehículo 2) y con otro camión rígido (Vehículo 3) que estaban estacionados sobre la calzada sin ocupantes. Producto del impacto, el Vehículo 3 se desplazó hacia adelante, atropelló a un operario que se encontraba manipulando carga de un camión rígido (Vehículo 4) detenido adelante y chocó a este último rodado. Como resultado del suceso, se registraron daños materiales en los rodados y lesiones en las tres personas involucradas.</p>	



Personas y resultados					
Personas	Fallecidas	Lesionadas	Ilesas	A determinar	Total
Conductor/a	0	1	0	0	1
Pasajero/a	0	0	0	0	0
Acompañante	0	1	0	0	1
Ocupante	0	0	0	0	0
Otros	0	1	0	0	1
Total	0	3	0	0	3

Vehículos participantes	Tipo de servicio	Jurisdicción	Total
Vehículo 1	Cargas	A determinar	1
Vehículo 2	Cargas	A determinar	1
Vehículo 3	Cargas	A determinar	1
Vehículo 4	Cargas	A determinar	1
Total			1

Organismos intervinientes	
Fiscalía	Contravencional N°31
Policía	Comisaría vecinal 8-B, Policía de la Ciudad Autónoma de Buenos Aires
Ambulancia	Sistema de Atención Médica de Emergencia (SAME)

Vehículo 1	Dominio: SHZ991	Tipo: Camión rígido
Categoría	N3: vehículo para transporte de carga con un peso máximo superior a los doce mil kilogramos	
Marca	Mercedes-Benz	
Modelo	L-1414/51	
Año	1994	
Tipo de caja	Cerrada isotérmica con plataforma de carga	
Configuración de ejes	1S-1D	
Revisión Técnica Obligatoria (CENT)	Tipo	Cargas interjurisdiccional
	Emisor	010-084
	Resultado	Apto
	Realizada	03/09/2022
	Vencimiento	03/09/2023
RUTA	Estado	Vigente
	Validación	08/04/2022
	Clase de carga habilitada	Carga general



Ubicación de daños	Posterior	
Descripción de daños	Deformación en la caja de vehículo	
Servicio	Ocasión de servicio	A determinar
	Carga transportada	A determinar
	Origen	A determinar
	Destino	A determinar
Sentido de circulación	Vía	Berón de Astrada
	Desde	Castañón
	Hacia	Culpina

Vehículo 2	Dominio: AD020AR	Tipo: Camión tractor
Categoría	N3: vehículo para transporte de carga con un peso máximo superior a los doce mil kilogramos	
Marca	Scania	
Modelo	R440 A6X2	
Año	2018	
Tipo de caja	No aplica	
Configuración de ejes	1S-1D	
Revisión Técnica Obligatoria (CENT)	Tipo	Cargas interjurisdiccional
	Emisor	010-091
	Resultado	Apto
	Realizada	16/05/2022
	Vencimiento	16/05/2023
	Estado	Vigente
RUTA	Validación	14/03/2022
	Clase de carga habilitada	Cargas peligrosas
Ubicación de daños	Lateral derecho	
Descripción de daños	Hundimiento y transferencia de pintura en el sector lateral derecho superior posterior y desprendimiento del espejo retrovisor	
Servicio	Ocasión de servicio	No
	Carga transportada	No aplica
	Origen	No aplica
	Destino	No aplica
Sentido de circulación	Vía	Berón de Astrada
	Desde	Estacionado sobre el lateral izquierdo de la calzada con su frente de avance orientado hacia calle Culpina



Vehículo 3	Dominio: SQE 846	Tipo: Camión rígido
Categoría	N2: vehículos utilizados para transporte de carga con un peso máximo superior a los tres mil quinientos kilogramos, pero inferior o igual a los doce mil kilogramos	
Marca	Mercedes-Benz	
Modelo	913	
Año	1994	
Tipo de caja	Cerrada	
Configuración de ejes	1S-1D	
Revisión Técnica Obligatoria (CENT)	Tipo	Cargas interjurisdiccional
	Emisor	010-057
	Resultado	Apto
	Realizada	07/05/2022
	Vencimiento	05/11/2023
RUTA	Estado	Vigente
	Validación	16/05/2022
Ubicación de daños	Clase de carga habilitada	Carga general
	Anterior	
Descripción de daños	Desprendimiento parcial de paragolpes	
Servicio	Ocasión de servicio	No
	Carga transportada	No aplica
	Origen	No aplica
	Destino	No aplica
Sentido de circulación	Vía	Berón de Astrada
	Desde	Estacionado sobre el lateral derecho de la calzada con su frente de avance orientado hacia calle Culpina.

Vehículo 4	Dominio: BUU982	Tipo: Camión rígido
Categoría	N2: vehículos utilizados para transporte de carga con un peso máximo superior a los tres mil quinientos kilogramos, pero inferior o igual a los doce mil kilogramos	
Marca	Iveco	
Modelo	DC-4910	
Año	1997	
Tipo de caja	Cerrada	
Configuración de ejes	1S-1D	



Revisión Técnica Obligatoria (CENT)	Tipo	Cargas interjurisdiccional
	Emisor	010-107
	Resultado	Apto
	Realizada	05/05/2022
	Vencimiento	05/11/2023
	Estado	Vigente
RUTA	Validación	16/05/2022
	Clase de carga habilitada	Carga general
Ubicación de daños	Posterior	
Servicio	Ocasión de servicio	No
	Carga transportada	No aplica
	Origen	No aplica
	Destino	No aplica
Sentido de circulación	Vía	Berón de Astrada
	Desde	Estacionado sobre el lateral derecho de la calzada con su frente de avance orientado hacia calle Culpina.

Empresa operadora del servicio del Vehículo 1	
Certificado RUTA	A determinar
Fecha de inscripción	Anterior a 09/2012
Tipo de transportista	Fletero
Categoría del transportista	Transportista de Carga Masiva o a Granel (T.C.M.G.)

Empresa operadora del servicio del Vehículo 2	
Certificado RUTA	A752857
Fecha de inscripción	24/4/2019
Tipo de transportista	Transportista de carga propio
Categoría del transportista	Transportista de Carga Propia (T.C.P)

Empresa operadora del servicio del Vehículo 3	
Certificado RUTA	A504154
Fecha de inscripción	09/4/2018
Tipo de transportista	Empresa de transporte
Categoría del transportista	Transportista de Carga Fraccionada (T.C.F.)



Empresa operadora del servicio del Vehículo 4	
Certificado RUTA	A determinar
Fecha de inscripción	A determinar
Tipo de transportista	A determinar
Categoría del transportista	A determinar

Datos básicos del personal de conducción que participó del suceso					
Identificación	Ubicación	Rol	Género	Edad	Estado
Conductor 1	Vehículo 1	Conducción efectiva	Varón	23	Lesionado

Habilitaciones del personal de conducción¹		
Tipo de Licencia		Conductor 1
Porte	Centro emisor	A determinar
	Sistema	A determinar
	Clase	A determinar
	Vencimiento	A determinar
LiNTI	Categoría	A determinar
	Vencimiento	A determinar

Otras personas involucradas			
Cantidad	Ubicación	Ocupación dentro del habitáculo	Estado
1	Vehículo 1	Acompañante	Con lesiones
1	Vehículo 4	Operador de carga	Con lesiones

Medio	
Tipo	Calle
Configuración	Único sentido circulación
Geometría del tramo	Recta
Material superficie	Hormigón o concreto
División física	No
Material división física	No
Condiciones de la calzada	Seca y limpia
Luminosidad	Diurna
Iluminación artificial	A determinar

¹ Pueden consultarse las categorías de licencias señaladas en los sitios web correspondientes: [Licencia de conducir](#) y [Licencia Nacional de Transporte Interjurisdiccional](#).



Visibilidad reducida	No
Obstáculos	No
Estado meteorológico	Despejado
Restricción de tránsito	No
Señalización	A determinar
Semáforo	No
Observaciones	Sin observaciones

Fotografías del suceso



Figura 1. Ubicación final de los vehículos involucrados. Fuente: JST, 2022

Observaciones y datos complementarios

Fuentes de información consultadas

- Agencia Nacional de Seguridad Vial
- Comisión Nacional de Regulación del Transporte

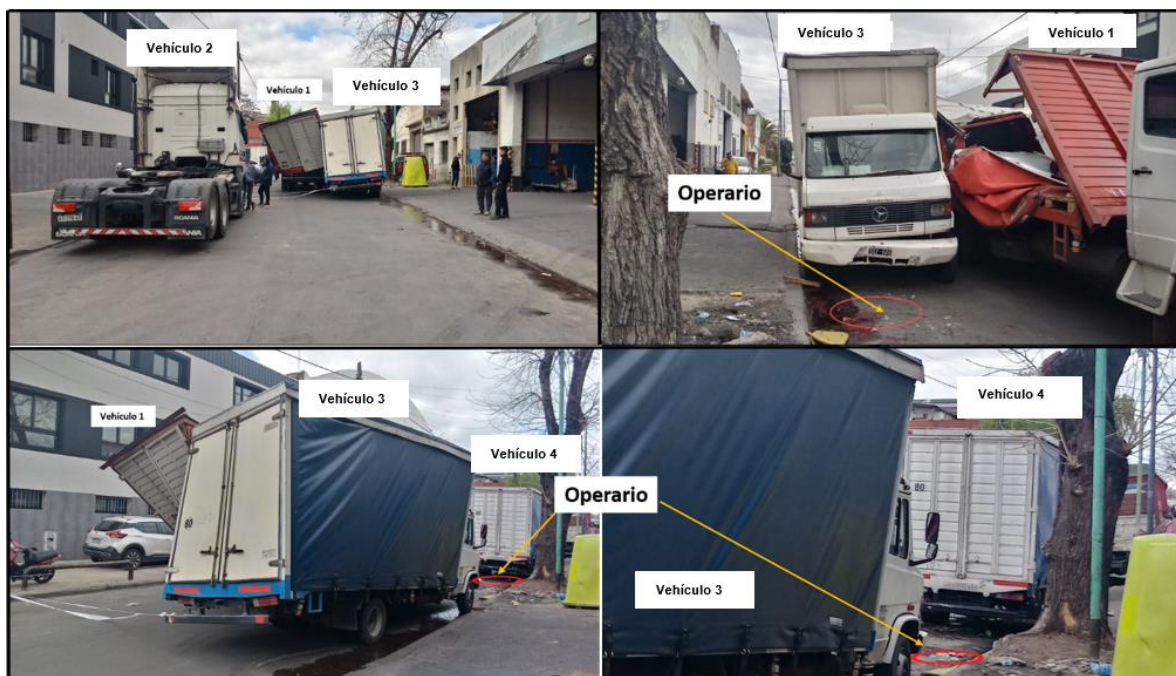
Solicitud de información

- Fiscalía Contravencional N°31
- Agencia Nacional de Seguridad Vial